

1969

## Boligmarkedet

### Butikslokaler i Vejen

På hovedgaden i Vejen er ca. 1000 m<sup>2</sup> butikslokaler, der evt. kan indrettes efter lejerens ønske, til leje.  
Lokalerne er velegnede til bl. a. konfektion eller møbler.

Sparekassedirektør **H. LAUTRUP**  
Vejen - Telefon (05) 36 00 24



Søndergade 23 under ombygning.

# To unge mennesker starter møbelhus

*Tams gamle møbelfabrik i Søndergade, Vejen, omdannes i denne tid til en moderne møbelforretning*

I disse dage arbejdes energisk på at omdanne Tarms gamle møbelfabrik, Søndergade 23, Vejen, til en moderne møbelforretning. Bag dette foretagende står to unge møbelekspedienter, H. Chr. Olesen og Ib Schönberg, der begge er uddannet i møbelbranchen og for tiden er ansat i to Koldingfirmaer.

Ejendommen, i hvilken forretningen skal indrettes, ejes af fru sparekassedirektør Lastrup, og de to haller vil blive slået sammen til et stort lokale på ca. 1000 kvadratmeter.

Det er ikke de unge menneskers

hensigt at begynde en møbelhandel med billige konkurrence-møbler, hensigten er at danne et centrum for kvalitetsmøbler, der på enhver måde kan tilfredsstille selv den mest kræsne køber. Den ny forretning vil få navnet Møbelpassagen, og hele salgslokalet vil blive indrettet på en sådan måde, at hver møbelgruppe vil få en sådan placering, at køberen kan danne sig et skøn over, hvorledes møblerne vil komme til at præsentere sig i køberens stue.

Ud over møblelementer er det naturligvis de to unges hensigt at forhandle enkeltmøbler, og udvalget vil komme til at omfatte forskellige stilmøbler, så man kan tilfredsstille enhver smag inden for møbelbranchen. Forretningen skal efter planen åbnes omkring 1. juni, men det kan være, at der først åbnes omkring 15. juni, hvilket i høj grad afhænger af, hvornår håndværkerne kan blive færdig med indretningen af forretningen.

Jysk Aktuelt 18. april 1969

I disse dage arbejdes energisk på at omdanne Tarms gamle møbelfabrik, Søndergade 23, Vejen, til en moderne møbelforretning. Bag dette foretagende står to unge møbelekspedienter, H. Chr. Olesen og Ib Schönberg, der begge er uddannet i møbelbranchen og for tiden er ansat i to Koldingfirmaer.

Ejendommen, i hvilken forretningen skal indrettes, ejes af fru sparekassedirektør Lastrup, og de to haller vil blive slået sammen til et stort lokale på ca. 1000 kvadratmeter.

Det er ikke de unge menneskers hensigt at begynde en møbelhandel med billige konkurrence-møbler, hensigten er at danne et centrum for kvalitetsmøbler, der på enhver måde kan tilfredsstille selv den mest kræsne køber. Den ny forretning vil få navnet Møbelpassagen, og hele salgslokalet vil blive indrettet på en sådan måde, at hver møbelgruppe vil få en sådan placering, at køberen kan danne sig et skøn over, hvorledes møblerne vil komme til at præsentere sig i køberens stue.

Ud over møblelementer er det naturligvis de to unges hensigt at forhandle enkeltmøbler, og udvalget vil komme til at omfatte forskellige stilmøbler, så man kan tilfredsstille enhver smag inden for møbelbranchen. Forretningen skal efter planen åbnes omkring 1. juni, men det kan være, at der først åbnes omkring 15. juni, hvilket i høj grad afhænger af, hvornår håndværkerne kan blive færdig med indretningen af forretningen.



NY MØBELFORRETNING I VEJEN ★ Den 1. august åbner en ny møbelforretning i Vejen Polstermøbelfabriks gamle fabriksbygninger, Søndergade 23. Håndværkerne er i øjeblikket i gang med at omdanne lokalerne til deres nye formål. Det er de to unge møbelekspedienter Ib Schönberg og C. Olsen, begge fra Kolding, der står bag projektet. De er begge uddannet i møbelbranchen og er nu henholdsvis ansat ved Harden Møbler og Waltorps Boligmontering i Kolding. Forretningen får navnet »Møbelpassagen« og et samlet udstillingsareal på 1000 m<sup>2</sup>.

Vestkysten 1. juli 1969

NY MØBELFORRETNING I VEJEN \* Den 1. august åbner en ny møbelforretning i Vejen Polstermøbelfabriks gamle fabriksbygninger, Søndergade 23.

Håndværkerne er i øjeblikket i gang med at omdanne lokalerne til deres nye formål.

Det er de to unge møbelekspedienter Ib Schönberg og C. Olsen, begge fra Kolding, der står bag projektet. De er begge uddannet i møbelbranchen og er nu henholdsvis ansat ved Harden Møbler og Waltorps Boligmontering i Kolding.

Forretningen får navnet »Møbelpassagen« og et samlet udstillingsareal på 1000 m<sup>2</sup>.

# 1000 kvadratmeter møbelforretning

„Møbelpassagen“ åbner omkring 1. august i  
Vejen Polstermøbelfabriks gamle lokaler

Med et samlet udstillingsareal på 1000 kvadratmeter bliver den ny møbelforretning i Søndergade i Vejen, „Møbelpassagen“, en af byens største forretninger. Møbelforretningen åbnes omkring 1. august i Vejen Polstermøbelfabriks gamle fabriksbygninger. To tidligere møbelekspedienter fra Kolding, Ib Schønberg og H. C. Olesen, har lejet sig ind i lokalerne.

Håndværkere har i de sidste par måneder ændret den tidligere fabrik fuldstændigt. Lokalerne fremtræder nu som store, lyse udstillingsarealer i to etager. Ombygningen ventes at ville koste omkring 200.000 kroner. Prisen for lejemålet er endnu ikke fastsat, men den kommer formentlig til at ligge på ca. 55 kr. pr. kvadratmeter.

En del af førstesalen indrettes med møbler til unge mennesker. Resten af det store udstillingsområde opdeles i „stuer“, og varesortil-

mentet vil i det væsentligste omfatte konventionelle møbler, sengestuder og tæpper.

Kolding Folkeblad 4. juli 1969

Med et samlet udstillingsareal på 1000 kvadratmeter bliver den ny møbelforretning i Søndergade i Vejen, „Møbelpassagen“, en af byens største forretninger. Møbelforretningen åbnes omkring 1. august i Vejen Polstermøbelfabriks gamle fabriksbygninger. To tidligere møbelekspedienter fra Kolding, Ib Schønberg og H. C. Olesen, har lejet sig ind i lokalerne.

Håndværkere har i de sidste par måneder ændret den tidligere fabrik fuldstændigt. Lokalerne fremtræder nu som store, lyse udstillingsarealer i to etager. Ombygningen ventes at ville koste omkring 200.000 kroner. Prisen for lejemålet er endnu ikke fastsat, men den kommer formentlig til at ligge på ca. 55 kr. pr. kvadratmeter.

En del af førstesalen indrettes med møbler til unge mennesker. Resten af det store udstillingsområde opdeles i „stuer“, og varesortimentet vil i det væsentligste omfatte konventionelle møbler, sengestuder og tæpper.

## VEJEN

Redaktør Kai Thyge Thygesen. Telefon (05) 36 01 36. Ekspedition: Telefon: (05) 82 30 33



Endnu så der sådan ud i Søndergade 23, Vejen, i går, hvor to unge mennesker, Ib Schønberg og H. C. Olesen, begge fra Kolding i dag åbner en ny møbelforretning under navnet „Møbelpassagen“. De to unge er begge uddannede i møbelbranchen og har indtil de selv etablerede sig, været beskæftiget hos henholdsvis Horden-møbler, Kolding, og Waltorps boligmontering, Kolding. Forretningen får et samlet udstillingsareal på ca. 1000 kvm, og det er de to unges hensigt at specialisere sig i kvalitetsmøbler. I forbindelse med indvielsen bliver der tillige arrangeret en kunstudstilling af kunstneren J. D. Flansmose, Vejen, der vil udstille jernskulpturer og relieffer i gasbeton.

Jysk Aktuelt 6. august 1969

Endnu så der sådan ud i Søndergade 23, Vejen, i går, hvor to unge mennesker, Ib Schønberg og H. C. Olesen, begge fra Kolding i dag åbner en ny møbelforretning under navnet „Møbelpassagen“. De to unge er begge uddannede i møbelbranchen og har indtil de selv etablerede sig, været beskæftiget hos henholdsvis Horden-møbler, Kolding, og Waltorps boligmontering, Kolding. Forretningen får et samlet udstillingsareal på ca. 1000 kvm, og det er de to unges hensigt at specialisere sig i kvalitetsmøbler. I forbindelse med indvielsen bliver der tillige arrangeret en kunstudstilling af kunstneren J. D. Flansmose, Vejen, der vil udstille jernskulpturer og relieffer i gasbeton.

# Møbelpassagen er nu klar til at åbne

Der blev i går holdt en reception i anledning af åbningen i dag af Møbelpassagen i Vejen. De to indehavere af forretningen, Ib Schönberg og H. C. Olesen blev fra mange sider gratuleret med forretningen.

Den nye forretning, som er indrettet i Vejen polstermøbelfabriks gamle fabriksbygninger i Søndergade, er i to etager med et samlet udstillingsareal på 1000 kvadratmeter. Møblerne er opstillet i grupper, så de harmonerer pænt sammen og selv om lokalerne er meget store, er der alligevel skabt en intim atmosfære.

Den tidligere ejer af lokalerne, fabrikant G. Thams, Vejen polster-

møbelfabrik, lykønskede i en tale de to indehavere med forretningen.

Han sagde bl. a.: — Jeg er meget imponeret over, at de gamle lokaler, hvor vi tidligere har fremstillet møbler, på en så god og fornuftig måde er blevet omdannet til en pæn og moderne møbelforretning. Jeg ønsker hjertelig tillykke med foretagendet, og tror, at det vil komme til at gå jer godt. Efter talen udbragte forsamlingen et trefoldigt leve.

I forretningen bliver der i forbindelse med åbningen holdt en udstilling af Vejen-kunstneren J. D. Flansmose. Væggene i alle lokalerne er dekoreret med hans jernrelieffer.

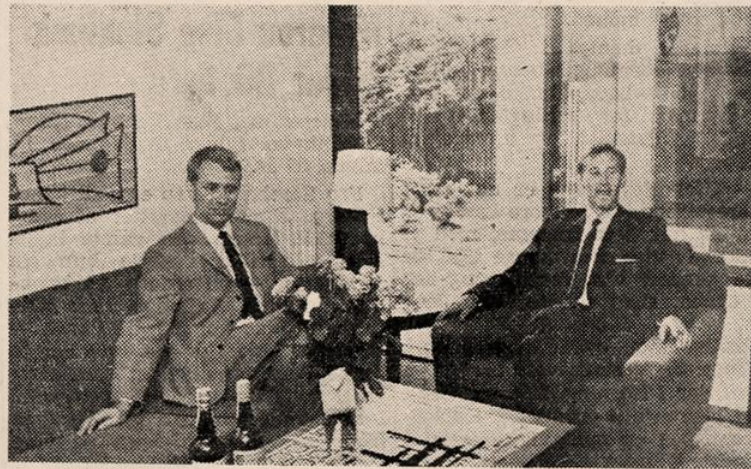

På billedet ses de to indehavere af Møbelpassagen i Søndergade, Vejen, H. C. Olesen og Ib Schönberg.

Vestkysten 7. august 1969

Der blev i går holdt en reception i anledning af åbningen i dag af Møbelpassagen i Vejen. De to indehavere af forretningen, Ib Schönberg og H. C. Olesen blev fra mange sider gratuleret med forretningen.

Den nye forretning, som er indrettet i Vejen polstermøbelfabriks gamle fabriksbygninger i Søndergade, er i to etager med et samlet udstillingsareal på 1000 kvadratmeter. Møblerne er opstillet i grupper, så de harmonerer pænt sammen og selv om lokalerne er meget store, er der alligevel skabt en intim atmosfære.

Den tidligere ejer af lokalerne, fabrikant G. Thams, Vejen polstermøbelfabrik, lykønskede i en tale de to indehavere med forretningen. Han sagde bl. a.: —Jeg er meget imponeret over, at de gamle lokaler, hvor vi tidligere har fremstillet møbler, på en så god og fornuftig måde er blevet omdannet til en pæn og moderne møbelforretning. Jeg ønsker hjertelig tillykke med foretagendet, og, tror, at det vil komme til at gå jer godt. Efter talen udbragte forsamlingen et trefoldigt leve.

I forretningen bliver der i forbindelse med åbningen holdt en udstilling af Vejen-kunstneren J. D. Flansmose. Væggene i alle lokalerne er dekoreret med hans jernrelieffer.

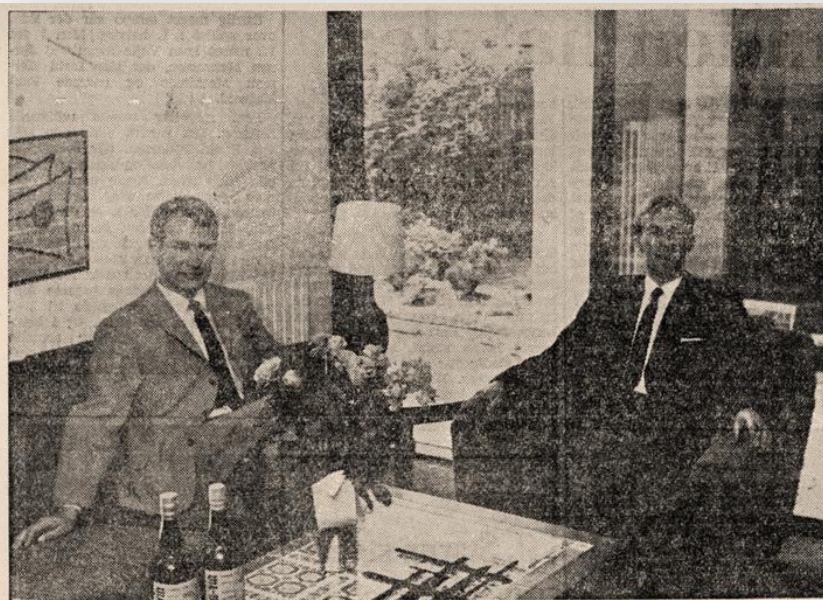

De to indehavere af den nye møbelforretning „Møbelpassagen“ i Vejen, H. C. Olesen og Ib Schønberg, i et af udstillingens smukke møbelmiljøer.

## Møbelpassagen åbner i dag

Ved en smuk reception, hvori deltog et par hundrede af byens borgere, forretningsforbindelser og venner, indviedes i går den nye møbelpassage i Søndergade 23, Vejen. De to forretningsindehavere Ib Schønberg og H. C. Olesen er begge uddannede møbelfolk, og har begge været ansat i møbelforretninger i Kolding gennem de sidste 12 år. Hos disse to unge mennesker opstod for et års tid siden tanken om at oprette en møbelforretning for kvalitetsmøbler, og da muligheden kom for at leje Tams tidligere fabrik, Vejen Polstermøbelfabrik, fandt de lokaliteterne velegnet.

Gennem ca. 1 måned har den gamle fabrik gennemgået en fornyelseskur, så der nu er en fuldt moderne forretning i to etager og med et udstillingsareal på ca. 1.000 kvm. Der er overalt lagt vægt på at skabe en hyggelig atmosfære. I de 16 udstillingsvinduer er møblerne placeret i miljøer, så enhver kan forestille sig, hvorledes de virker i egne stuer. En del af førstesalen er indrettet for teenager-møbler. Møblerne er udstillet i et lokale hvor bjælkeloftet og de hvide vægge giver en intim hygge, der nok kan tiltale de unge.

Også med hensyn til tæpper er forretningen i topklasse, og foruden tæpper fra væg til væg kan man også byde på ægte håndknyttede persiske tæpper. I forretningen er der

tillige en udstilling af Vejen-kunstneren J. D. Flansmoses skulpturer, der har en fin virkning på baggrund af de lyse møbler. Forretningen, som åbner i dag, er tillige baseret på, at enhver kan få en kyndig orientering om møbler, uden at man behøver at foretage indkøb.

Jysk Aktuelt 7. august 1969

De to indehavere af den nye møbelforretning "Møbelpassagen" i Vejen, H. C. Olesen og Ib Schønberg, i et af udstillingens smukke møbelmiljøer.

### Møbelpassagen åbner i dag

Ved en smuk reception, hvori deltog et par hundrede af byens borgere, forretningsforbindelser og venner, indviedes i går den nye møbelpassage i Søndergade 23, Vejen. De to forretningsindehavere Ib Schønberg og H. C. Olesen er uddannede møbelfolk, og har begge været ansat i møbelforretninger i Kolding gennem de sidste 12 år. Hos disse to unge mennesker opstod for et års tid siden tanken om at oprette en møbelforretning for kvalitetsmøbler. Og da muligheden kom for at leje Tams tidligere fabrik, Vejen Polstermøbelfabrik fandt de lokaliteterne velegnet.

Gennem ca. 1 måned har den gamle fabrik gennemgået en fornyelseskur, så der nu er en fuldt moderne forretning i to etager og med et udstillingsareal på ca. 1.000 kvm. Der er overalt lagt vægt på at skabe en hyggelig atmosfære. I de 16 udstillingsvinduer er møblerne placeret i miljøer, så enhver kan forestille sig, hvorledes de virker i egne stuer. En del af førstesalen er indrettet for teenager-møbler. Møblerne er udstillet i et lokale hvor bjælkeloftet og de hvide vægge giver en intim hygge, der nok kan tiltale de unge.

Også med hensyn til tæpper er forretningen i topklasse, og foruden tæpper fra væg til væg kan man også byde på ægte håndknyttede persiske tæpper. I forretningen er der tillige en udstilling af Vejen-kunstneren J. D. Flansmoses skulpturer, der har en fin virkning på baggrund af de lyse møbler. Forretningen, som åbner i dag, er tillige baseret på, at enhver kan få en kyndig orientering om møbler, uden at man behøver at foretage indkøb.



**Ny møbelforretning** Den ny møbelforretning i Søndergade — Møbelpassagen — åbnedes i morges. Hvor Weko Trikotagefabrik før havde til huse, er der nu indrettet en smagfuld butik med et udstillingsareal på ikke mindre end 1000 kvadratmeter fordelt på to etager, der er forbundet med hinanden ved et trappetårn. Det er to unge, tidligere møbelekspedienter fra Kolding — Ib Schönberg og H. C. Olesen — der har turdet binde an med den store opgave, som den ny møbelforretning i virkeligheden er. — I forbindelse med åbningen er der arrangeret en udstilling af kunstneren J. D. Fladmoses arbejder. Kunstneren arbejder med skulpturer i gasbeton og relieffer i jern samt smykker og portrætter i træ. Billedet viser Møbelpassagens indehavere, Ib Schönberg og H. C. Olesen.

Kolding Folkeblad 7. august 1969

### **Ny møbelforretning**

Den ny møbelforretning i Søndergade — Møbelpassagen — åbnedes i morges.

Hvor Weko Trikotagefabrik før havde til huse, er der nu indrettet en smagfuld butik med et udstillingsareal på ikke mindre end 1000 kvadratmeter fordelt på to etager, der er forbundet med hinanden ved et trappetårn.

Det er to unge, tidligere møbelekspedienter fra Kolding — Ib Schönberg og H. C. Olesen — der har turdet binde an med den store opgave, som den ny møbelforretning i virkeligheden er.

- I forbindelse med åbningen er der arrangeret en udstilling af kunstneren J. D. Fladmoses arbejder. Kunstneren arbejder med skulpturer i gasbeton og relieffer i jern samt smykker og portrætter i træ.

Billedet viser Møbelpassagens indehavere, Ib Schönberg og H. C. Olesen.



# OBS! OBS!

— *så sker der endelig noget*

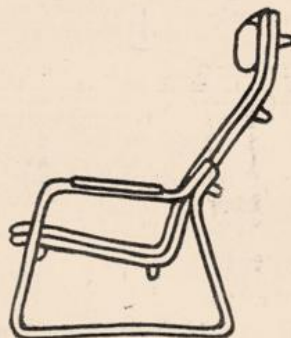

*Kom og tag en stol og sæt Dem ned — for NU SKER DET!*

## Møbelpassagen åbner

**TORS DAG MORGEN KL. 9**

glæder vi os til at se Dem i vor nye forretning, hvor vi udover stole (der er nok til alle) har et kæmpe udvalg i moderne møbler og tæpper. De kan fremover hente ideer

og inspiration i vor 1000 m<sup>2</sup> store forretning — til brug for udsmykningen af Deres hjem.

*Med venlig hilsen!*

IB SCHÖNBERG & H. C. OLESEN

# SE REOLARRANGEMENTER HVOR UDVALGET ER STØRST

Vi kan vise Dem 14 forskellige reol-arrangementer, hvad enten det drejer sig om fritstående eller systemer til fastgørelse i væggen. Træsarter: lys eg – syret eg – palisander – teak og grønlakeret.

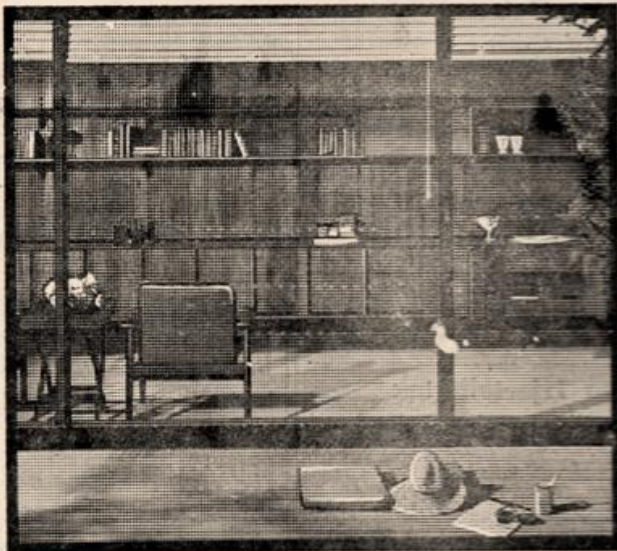

Det her viste CADO system leveres skræddersyet til Deres stue, det tilpasses fuldstændigt efter Deres væg – alt er dækket med paneler. – Kom ind og se det opstillet i vor forretning. Vi giver Dem gerne forslag til Deres nye møblering.



SØNDERGADE 23 . TELEFON (05) 36 14 75

## VEJEN

*Møbelarkitekten og fabrikanten  
**Poul Cadovius** (1911-2011)  
udviklede i 1950'erne et nyt reolsystem  
- Royalsystemet -  
der, i modsætning til de gængse reoltyper,  
var beregnet til vægophængning  
og fremstilledes adskilt i enkeltelementer,  
der kunne sammensættes  
efter den enkelte købers behov.*

*Hans pionerindsats på dette område  
blev fulgt op af møbelbranchen  
i såvel Danmark som udlandet,  
og selv udviklede Poul Cadovius  
flere andre tilsvarende møbelsystemer  
System Ulira og **System Cado**  
til anvendelse såvel i privatboligen  
som i kontorer og butikker.*



# Se vor store special-UDSTILLING med syrebehandlet egetræsmøbler

i 8 af vore vindue viser vi i øjeblikket et meget stort udvalg af egetræsmøbler, såvel hele spisestuer som enkeltmøbler, såsom hjørneskabe – skriveborde – sofaborde – tevogne – indskudsborde og reoler.

Sammen med disse lækre egetræsmøbler viser vi også et godt udvalg i dagligstuer med: velour, cretonne eller med stribet uldent stof.

Se vore vinduer – eller endnu bedre: Kom ind og gå en tur i vort 1000 m<sup>2</sup> store bolighus – De kan frit gå rundt og se alt det nye..... en ny forretning med en god smag.



På ovenstående billede vises en meget eksklusiv spisestue i en tidløs model: – Skab kr. 3330,00 - spisebord kr. 1298,00 - stole pr. stk. kr. 306,00 - hjørneskab med blyruder kr. 998,00 - tevogn kr. 370,-



Søndergade 23 – Telf. (05) 36 14 75  
VEJEN

Vejen Avis / Kolding Folkeblad 18. september 1969  
Jydsk Aktuelt 20. september 1969

**Syret eg** - egetræ hvis indhold af garvesyre er fjernet eller reduceret ved kortvarig behandling af træet i et ludbad (en opløsning af natriumhydroxid). Behandlingen gør træet mørkere; med tiden får det en lysere gylden overflade.

”Folk, der har brugt tid til at se sig om efter virkelig kvalitet, vælger Vatne-møbler”



Kom ind og se denne lækre læderstue; det er en stue, så selv den mest kræsne vil blive begejstret.

Vi har et meget stort udvalg i lædermøbler – 2 pers. sofaer – 3 pers. sofaer – høje og lave stole.



**møbelpassagen**  
IB SCHÖNBERG & H.C.OLESEN

Søndergade 23 - 6600 Vejen - Telefon (05) 36 14 75

Folkebladet 8. november 1969

**Vatne Lenestolfabrikk** blev etableret i 1946  
- i Vatne lidt nordøst for Ålesund Norge -  
af en ung norsk interiørarkitekt Knut Sæter.  
Under navnet Vatne Møbler A/S  
bliver der fortsat produceret møbler af fineste kvalitet.

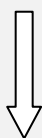

# NU I DANMARK

• lækker luksus i gulvtæpper til ret rimelige priser • den overlegent høje kvalitet, man har ventet på • gulvtæpper fra Europas største tæppefabrik ... SE f.eks.

## FLORENCE

Bri-Nylon har her givet den rene, nye uld noget helt ekstra, så en fantastisk kraftig, blød luv er opnået. Fås i bred bane, 366 cm. i 6 forskelligt farvede mønstre.  
Pris pr. m<sup>2</sup>

**138.50**



CROSSLEY  
CARPETS  
*det er tæpper.*



## RICHMOND

Slidstyrke og en smuk overflade er altdominerende egenskaber i denne tæppetype. Meleret i spændende farvesammensætninger, der giver 9 farver/mønstre at vælge mellem. Væg-til-væg i ren, ny uld forstærket med Bri-Nylon.  
Pris pr. m<sup>2</sup>

**129.-**

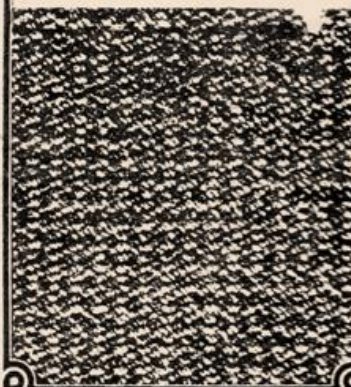

Lad os give Dem et tilbud på det eksklusive gulvtæppe De har ventet på

**SE**  
**CROSSLEY TÆPPER**  
i vore vinduer  
Kom ind og få Crossleys farvekataloger og gratis prøver

Der kom **CROSSLEY** i Veien



**møbelpassagen**  
IB SCHÖNBERG & H.C. OLESEN

**SØNDERGADE 23 - TLF. (05) 36 14 75**  
**VEJEN**

Den engelske tæppefabrik **Crossley's Carpets** har navn efter John Crossley. Efter hans død i 1837 førte hans søn firmaet videre. Og i 1840-60'erne - i West Yorkshire, England - udviklede J. Crossley & Sons sig til den største virksomhed af sin art i verden. Fabriks- og kontorbygningerne dækkede et areal på 116.000 m<sup>2</sup> og beskæftigede 5-6 tusinde medarbejdere. I 1983 - efter år med faldende efterspørgsel og produktion - lukkede fabrikken.

NYHED ...



FLØJL

Mon ikke også Deres nye møbler skal være lækre - bløde - lave - brede og betrukket med **jernbanefløj**? De skulle i hvert fald unde Dem selv at se denne nye sofagrube, som er sidste nye skud på stammen fra DOMUS DANICA. — Fløjlserien, som er anvendt, fås i mange forskellige farver. Prisen på denne stue er endda billig: 3 pers. sofa 1875,- - 2 pers. sofa 1498,- - stol som er forsynet med hjul 968,-.



Søndergade 23 — Vejen — Telf. (05) 36 14 75

Gå tur i møbelpassagen - det gør andre. - Kom ind og få inspiration - 1000 m<sup>2</sup> med toppen af danske møbler.

Folkebladet 21. februar 1970

**Domus Danica** var en salgsorganisation for syv danske møbelfabriker, der startedes i midten af 1960'erne.

Fabrikkerne var: -

Heltborg Møbler, Fredericia; Poul Hundevad, Vamdrup;  
Vejen Polstermøbelfabrik, Vejen;  
Hundevad & Co., Ulfborg; Magnus Olesen, Durup;  
OD Møbler, Oddense og P. Jeppesen, Store Heddinge.

**Jernbanefløj** er et stof baseret på fibre, der er snoede.

Når de bliver vævet, kommer de til at ligge parallelt i forhold til hinanden (i stil med kipervævet stof).

Dette giver stoffet sit unikke mønster.

Jernbanefløj er i bund og grund en rillet form for fløj.

Ordet "jernbanefløj" stammer således fra, at dette mønster minder om jernbaneskiner.

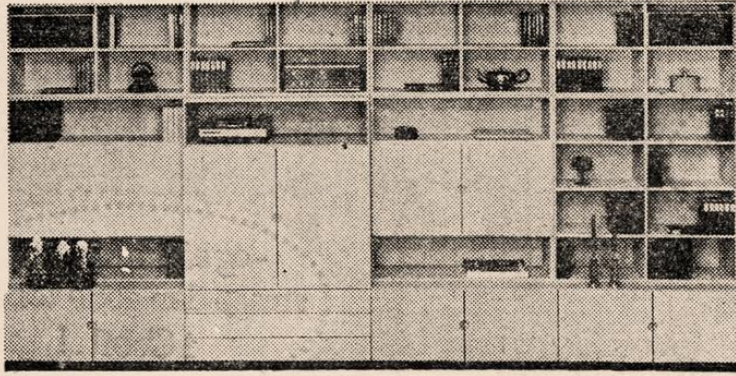

## BRAMIN SYSTEM 160

er tegnet af arkitekt Sven Ellekær og leveres i lys eg og palisander. Systemet opfylder alle de krav, nutidens mennesker stiller til et moderne hensigtsmæssigt opbevaringsmøbel til radio, TV, stereo, båndoptager, bøger, glas, porcelæn og meget andet. Systemet leveres i bredderne: 100 cm og 60 cm. Se systemet her i forretningen, hvor De også kan se masser af andre REOL-SYSTEMER



SØNDERGADE 23 . 6600 VEJEN . TLF. (05) 36 14 75

Gå tur i Møbelpassagen - det gør andre. Se vore vinduer eller kom ind og gå hele huset igennem, - 1000 m<sup>2</sup> med toppen af danske møbler

Folkebladet 23. marts 1970

**Bramin-møbler** blev fremstillet på N. A. Jørgensens Møbelfabrik i Bramming.  
På Egnsmuseet i Bramming er der i 2015 udstilling af møbler  
fra nogle af de 20 møbelfabrikker - bl. a. N. A. Jørgensens Møbelfabrik,  
der i 1980 - da der var flest - lå på Brammingegnen.

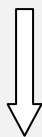



# Fødselsdags-



# UDSALG

## FREDAG DEN 7. AUGUST KLOKKEN 9,00



**3 pers. SOFA**  
på stålokkel, lidt smudsig  
før 920,00

**NU . . . . . 198.-**

**3 pers. SOFA**  
på stålokkel — lækker model —  
før 1331,00

**NU . . . . . 798.-**

Fredag den 7. august kan MØBELPASSAGEN markere sin 1 års fødselsdag, og det sker med masser af gode tilbud til DEM. Meget store ned sættelser på fineste kvalitetsmøbler, hvoraf kun en brøkdal kan nævnes her —

**3 pers. SOFA**  
og drejestol — køksfarvet  
før 1128,-

**NU . . . . . 598.-**

**3 pers. SOFA**  
— høj og lav stol, moderne  
lyst stof  
før 2685,-

**NU . . . . . 1698.-**

**3 pers. SOFA**  
— høj og lav stol med sofabord,  
palisander — lidt brugt — men meget  
velholdt — i alt KUN

**NU . . . . . 1798.-**

**2 stk. hvide SENGE**  
med bunde — lidt defekt  
før 820,00

**NU . . . . . 498.-**

Der serveres kaffe og småkager hele dagen på fødselsdagen. Benyt lejligheden til at bese vort 1000 m<sup>2</sup> store bolighus. — Kvalitetsmøbler i 2 etager.

**EKSKLUSIV PALISANDER-  
SPISESTUE**

stort flot skab med masser af hylde-  
og skuffeplads. Rundt bord med 2  
plader og 6 stole med uldent stof  
før 5412,00

**NU . . . . . 3498.-**

Masser af billige  
**REOLSKABE**  
i teak og lys eg, f. eks. reolskab.  
200 cm, lys eg —  
før 1550,00

**NU . . . . . 1198.-**

**DREJESTOLE**  
med høj ryg m. fineste kamgarns-  
stof — blå eller gul —  
før 810,00

**NU . . . . . 298.-**

**SKIBSBRIKS**  
med hynde

**NU . . . . . 398.-**

**1 stk. SKRIVEBORD**  
stor model — lys eg  
før 975,00

**NU . . . . . 698.-**

**1 stk. SKRIVEBORD**  
syret eg — før 1008,00

**NU . . . . . 798.-**

SE VORE VINDUER, også dem i gården. — Vi har 20 vinduer fyldt med gode tilbud. — Parkering i gården.

**1½ SENGE**

med eller uden sideskabe — lys eg og teak  
med bunde . . . . . 595,00 485,00

**365.-**

**VÆG til VÆG tæpper**

fineste bouclé med kraftig gummibagside —  
4 F. Wolmark — normalpris pr. m<sup>2</sup> 88,00 —  
sælges for pr. m<sup>2</sup> . . . . .

**59.-**



**KAMINSOFA**  
som foto før 836,00

**NU 498.-**



SØNDERGADE 23 . TELEFON (05) 36 14 75

**VEJEN**



1 års fødselsdag 7. august 1970

# Rigtige TROLDE- TILBUD

## DREJESTOLE

lav ryg  
mange farver –  
KUN . . . . . **135.-**

## DREJESTOLE

høj ryg –  
mange farver  
KUN . . . . . **398.-**

## EKSTRA TILBUD

Højrygget  
lænestol  
KUN . . . . . **288.-**

## SPISEBORD

hollandsk udtræk – med småfejl  
lys eg –  
normalpris 415.-  
KUN . . . . . **298.-**

## BRIKSE

med sæde- og ryghynde – ekstra billigt

**298.- 198.-**

## BYENS STØRSTE UDVALG I SENGE

F. eks. 1½ seng  
med bund –  
teak – eg . . . . . **365.-**

**RYA-TÆPPER ca. 140x200 cm kun:  
248.- 198.- 138.-**

Se vore vinduer - 20 vinduer fyldt med gode tilbud - Parkering i gården



**Søndergade 23 - 6600 Vejen - Tlf. (05) 361475**

Vejen Avis 9. september 1970

*Troldefest* var navnet på byfest i Vejen.

### **Rya tæpper**

*Rya - (fra svensk rya, beslægtet med ru) groft tæppe af fæ (ko) hår. Form for vævning, hvorved garnet knyttes i knuder på en vævet bund; art tæppe med lang luv.*

# Vejen Boligforening indvier sit altangangshus med udstilling

Vejen Boligforening har hermed tilført byen 296 lejligheder.

Lørdag og søndag markerer Vejen Boligforening indvielsen af foreningens sidste nybyggeri, altangangshuset på Lærkevej med en møbeludstilling, hvor 4 af byens førende møbelforretninger, Fischers Boligmontering, Ønskemøbler, Huset med Bolignyt og Møbelpassagen, hver vil montere nogle lejligheder, der i væsentlig grad adskiller sig fra de hidtil gængse lejlighedstyper i Vejen.

Om Vejen Boligforening fortæller forretningsfører Møller Petersen, at siden starten i 1938 har foreningen opført 296 lejligheder, og har desuden 23 værelser til udlejning. Blandt disse lejligheder er de 30 pensionistboliger i Rosenvænget. Foreningens første byggeri var på Rolighedsvej-husene 1 og 3, derefter fulgte 9 dobbelthuse i Vester Alle.

Boligforeningens lejligheder er beliggende spredt over byen, blandt andet på Rolighedsvej, Grønnegade, Plantagevej, Vester Allé, Baungårdsvej, Lærkevej, Mågevej og Rosengade.

## Helt ny byggeform i Vejen

Altangangshuset på Lærkevej er en helt ny form for boligbyggeri i Vejen. Der er her opført tre lejlighedstyper, og af de 27 lejligheder er 6 etværelses klublejligheder, 14 to-værelses lejligheder samt 7 to værelses med 1 kammer.

Priserne for disse lejligheder bliver for 1-værelses 593 kr. og 4.800 kr. i indskud, 2 værelses 847 kr. og 6.850 i indskud, for de store lejligheder 985 kr. månedlig og 7.980 kr. i indskud. Der kan ydes boligsikring til samtlige lejlighedstyper efter de gældende regler. I ejendommen bliver desuden foreningens kontor indrettet, og i kælderens indrettes et mødelokale.

Vejen Boligforening har dog ikke til hensigt at gå i hi efter afslutning på dette byggeri. Bag den nuværende bebyggelse på Lærkevej har foreningen planer om at lade opføre 104 lejligheder i parcel- eller rækkehuse. Husene vil blive opført etapevis i takt med efterspørgslen.

## Hvorfor et altangangshus?

Om byggemåden ved altangangshuset fortæller foreningens arkitekt, Dahl Nielsen jun., at begrundelsen for, at man valgte at bygge et altangangshus var, at hver lejlighed får sin egen direkte indgang, som om man boede i et enfamilies hus og ikke i en blok.

Økonomisk betyder det, at man sparer flere trapper, der i et to-etagers hus fordyrer byggeriet væsentligt. Således kan man udnytte stueplanen fuldt ud.

Hver lejlighed har en altan eller terrasse der måler 1,8 x 5 meter. Altanerne kan senere omdannes til vinterhaver, ved at forsyne forkanten med glas, og hver altan er adskilt fra naboens.

Selve opførelsen adskiller sig også fra de hidtidige boligforeningsbyggerier, idet det er et modificeret elementbyggeri, hvilket vil sige en kombination af elementbyggeri og traditionelt håndværk.

For de 14 2-værelses lejligheder gælder det, at køkkenet er direkte forbundet med spisekrog uden væg-



Det nye altangangshus, som Vejen Boligforening har opført på Lærkevej, byder på mange fordele. Hver lejlighed får sin egen indgang, så det giver fornemmelsen af at bo i et rækkehus og ikke i en etagebygning.

mentbyggeri, hvilket vil sige en kombination af elementbyggeri og traditionelt håndværk.

Facaden er holdt i røde sten, af hensyn til de tilstødende ejendomme. Byggeriet blev påbegyndt ca. 1. december 1969, og de første 12 familier flytter ind den 1. december 1970. Håndværkerudgiften til byggeriet bliver på ca. 2,4 mill. kr., hvortil der så kommer nogle ekstra udgifter og kurstab. Af de 27 lejligheder er de 18 allerede udlejet, og de sidste vil også hurtigt blive besat.

gadskillelse. Dog er det indrettet således, at man selv kan opsætte et forhæng. De 1-værelses- og de 2½-værelses lejligheder har dog selvstændigt køkken.

De 6 1-værelses lejligheder får hvert et kombi køle-svale og fryseskab, mens de øvrige lejligheder får et 4-delt skab med samme faciliteter. I alle lejligheder er der el-komfur og brusebad. Lejlighederne findes i størrelser på 54, 77, 88 og 90 kvm.

Vejen Boligforening har hermed tilført byen 296 lejligheder.

Lørdag og søndag markerer Vejen Boligforening indvielsen af foreningens sidste nybyggeri, altangangshuset på Lærkevej med en møbeludstilling, hvor 4 af byens førende møbelforretninger, Fischers Boligmontering, Ønskemøbler, Huset med Bolignyt og Møbelpassagen, hver vil montere nogle lejligheder, der i væsentlig grad adskiller sig fra de hidtil gængse lejlighedstyper i Vejen.

Om Vejen Boligforening fortæller forretningsfører Møller Petersen, at siden starten i 1938 har foreningen opført 296 lejligheder, og har desuden 23 værelser til udlejning. Blandt disse lejligheder er de 30 pensionistboliger i Rosenvænget. Foreningens første byggeri var på Rolighedsvej-husene 1 og 3, derefter fulgte 9 dobbelthuse i Vester Allé.

Boligforeningens lejligheder er beliggende, spredt over byen, blandt andet på Rolighedsvej, Grønnegade, Plantagevej, Vester Allé, Baungårdsvej, Lærkevej, Mågevej og Rosengade.

## Helt ny byggeform i Vejen

Altangangshuset på Lærkevej er en helt ny form for boligbyggeri i Vejen. Der er her opført tre lejlighedstyper, og af de 27 lejligheder er 6 etværelses klublejligheder, 14 to-værelses lejligheder samt 7 to værelses med 1 kammer.

Det nye altangangshus, som Vejen Boligforening har opført på Lærkevej, byder på mange fordele. Hver lejlighed får sin egen indgang, så det giver fornemmelsen af at bo i et rækkehus og ikke i en etagebygning.

Selve opførelsen adskiller sig også fra de hidtidige boligforeningsbyggerier, idet det er et modificeret elementbyggeri, hvilket vil sige en kombination af elementbyggeri og traditionelt håndværk.

Facaden er holdt i røde sten, af hensyn til de tilstødende ejendomme. Byggeriet blev påbegyndt ca. 1. december 1969, og de første 12 familier flytter ind den 1. december 1970. Håndværkerudgiften til byggeriet bliver på ca. 2,4 mill. kr., hvortil der så kommer nogle ekstra udgifter og kurstab. Af de 27 lejligheder er de 18 allerede udlejet, og de sidste vil også hurtigt blive besat.

For de 14 2-værelses lejligheder gælder det, at køkkenet er direkte forbundet med spisekrog uden vægskillelse. Dog er det indrettet således, at man selv kan opsætte et forhæng. De 1-værelses- og de 2½ værelses lejligheder har dog selvstændigt køkken.

De 6 1-værelses lejligheder får hvert et kombi køle-svale og fryseskab, mens de øvrige lejligheder får et 4-delt skab med samme faciliteter. I alle lejligheder er der el-komfur og brusebad. Lejlighederne findes i størrelser på 54, 77, 88 og 90 kvm.

Priserne for disse lejligheder bliver for 1-værelses 593 kr. og 4.800 kr. i indskud, 2 værelses 847 kr. og 6.850 i indskud, for de store lejligheder 985 kr. månedlig og 7.980 kr. i indskud. Der kan ydes boligsikring til samtlige lejlighedstyper efter de gældende regler. I ejendommen bliver desuden foreningens kontor indrettet, og i kælderens indrettes et mødelokale.

Vejen Boligforening har dog ikke til hensigt at gå i hi efter afslutning på dette byggeri. Bag den nuværende bebyggelse på Lærkevej har foreningen planer om at lade opføre 104 lejligheder i parcel- eller rækkehuse. Husene vil blive opført etapevis i takt med efterspørgslen.

## Hvorfor et altangangshus ?



Om byggemåden ved altangangshuset fortæller foreningens arkitekt, Dahl Nielsen jun., at begrundelsen for, at man valgte at bygge et altangangshus var, at hver lejlighed får sin egen direkte indgang, som om man boede i et enfamilies hus og ikke i en blok.

Økonomisk betyder det, at man sparer flere trapper, der i et to-etagers hus fordyrer byggeriet væsentligt. Således kan man udnytte stueplanen fuldt ud.

Hver lejlighed har en altan eller terrasse der måler 1,8 x 5 meter. Altanerne kan senere omdannes til vinterhaver, ved at forsyne forkanten med glas, og hver altan er adskilt fra naboens.





<h1>BOLIGUDSTILLING</h1> <p>i VEJEN BOLIGFORENINGS nye byggeri på LÆRKEVEJ</p> <p>Lørdag den 21. november kl. 14,00—18,00 Søndag den 22. november kl. 10,00—18,00</p>	<p>Gardinerne er monteret af</p> <p><b>Laurits Andersen</b> Nørregade 1, Vejen.</p>  <p><b>møbelpassagen</b> IB SCHØNBERG &amp; H.C.OLESEN</p> <p>Søndergade 23, Vejen.</p>
<p><b>FISCHERS</b> <i>Boligmontering</i></p> <p>Frederik VII's gade 12, Vejen.</p>	 <p><b>ønske·møbler·vejen</b></p> <p>Nørregade 96, Vejen.</p>





Møbeludstillingen vises i denne del af den ny boligblok på Lærkevej.



Et eksempel på, hvordan man kan møbelere en stue.

## Noget for enhver smag i den ny „Vestparken“

Novemberdage er som skabt til at gå på udstilling. I denne week-

end bør man lade turen gå til Vejen Boligforenings ny boligblok, Vestparken på Lærkevej, hvor fem lokale firmaer udstiller møbler og gardiner. Et fælles træk for alle udstillede møbler er, at de er fremstillet på danske fabrikker og falder under den to års møbelgaranti. Møbelhandlerne Centralforening står lige for.

Smag og behag er som bekendt forskellig, men på udstillingen, der spænder over fem lejligheder af forskellig størrelse, er der i hvert fald sørget for et stærkt varieret sortiment. Der er lette møbler, som især vil tiltale yngre, der er noget

mere bastante møblelementer og endelig er der i en af lejlighederne møbler i den „mellemsvære“ klasse. Men fælles for alle udstillede varer - det gælder også gardinarrangementerne - er, at de er præget af kvalitet både med hensyn til det håndværksmæssige og til materiale. Alt i alt en udstilling, som nok er værd at se på.

Når man ser på møbler og gulvtæpper, vil man naturligt nok også spørge efter prisen. - Generelt kan vel siges, at sættes møbler i forhold til deres brugsværdi, er de billige. Når man skal punge ud til møbler, bør man tage i betragtning, at de holder et helt liv, hvis der er tale om kvalitet.

De udstillende firmaer er Møbelpassagen, Huset med Bolignyt, Ønske-Møbler, Fischers Boligmontering og Laurits Andersen, alle Vejen.

## Noget for enhver smag i den ny „Vestparken“

Novemberdage er som skabt til at gå på udstilling.

I denne weekend bør man lade turen gå til Vejen Boligforenings ny boligblok, Vestparken på Lærkevej, hvor fem lokale firmaer udstiller møbler og gardiner. Et fælles træk for alle udstillede møbler er, at de er fremstillet på danske fabrikker og falder under den to års møbelgaranti, Møbelhandlerne Centralforening står lige for.

Smag og behag er som bekendt forskellig, men på udstillingen, der spænder over fem lejligheder af forskellig størrelse, er der i hvert fald sørget for et stærkt varieret sortiment. Der er lette møbler, som især vil tiltale yngre, der er noget mere bastante møblelementer og endelig er der i en af lejlighederne møbler i den „mellemsvære“ klasse. Men fælles for alle udstillede varer - det gælder også gardinarrangementerne - er, at de er præget af kvalitet både med hensyn til det håndværksmæssige og til materiale. Alt i alt en udstilling, som nok er værd at se på.

Når man ser på møbler og gulvtæpper, vil man naturligt nok også spørge efter prisen. - Generelt kan vel siges, at sættes møbler i forhold til deres brugsværdi, er de billige. Når man skal punge ud til møbler, bør man tage i betragtning, at de holder et helt liv, hvis der er tale om kvalitet.

De udstillende firmaer er Møbelpassagen, Ønske-Møbler, Fischers Boligmontering og Laurits Andersen alle Vejen.



**Giv**  
**MINERVA**  
reproduktioner  
og fotografik  
i **JULEGAVE**



MASSER AF GODE MOTIVER:  
FARVE ELLER SORT-HVID

BØRNE-MOTIVER:  
ANDERS AND – NUSER – PIPPI –  
DYREMOTIVER m. m.

Store størrelser ..... fra kr. **12,00**  
Ophæng ..... fra kr. **5,00**

Kan også leveres i rammer.

KOM IND OG BLAD MOTIVERNE IGENNEM –  
OG SE DET STORE UDVALG ...

GÅ EN TUR I MØBELPASSAGEN  
DET GØR ANDRE – 21 VINDUER OG 2 ETAGER  
MED KVALITETS-MØBLER



SØNDERGADE 23 . 6600 VEJEN . TLF. (05) 36 14 75

Vejen Avis 17. december 1970





# FØDSELSDAGS- UDSALG

**FREDAG DEN 6. AUGUST KL. 8**

OVENSTÅENDE DAG KAN MØBELPASSAGEN I VEJEN MARKERE SIN 2-ÅRS FØDSELSDAG - OG DET SKER MED MEGET STORE NEDSÆTTELSER. - DET ER KUN EN LILLE DEL, VI KAN NÆVNE HER I ANNONCEN. - VI HAR ÅBENT HUS - KOM IND OG KIG - INGEN KØBETVANG - VI HAR ALT TIL BOLIGEN I VORE 1000 m<sup>2</sup> STORE LOKALER - 21 VINDUER - 2 ETAGER.

**SE HER!**  
3 + 2 pers. SOFA  
+ STOL  
FØR 2485.-  
NU  
**1495.-**

SAFARI-STOLE rød-sort natur..... **119.-**  
SKIBS-BRIKSE fineste fyrretæ..... **298.-**



**SØNDERGADE 23 - VEJEN - TLF. (05) 36 14 75**

**SENGE MILJØ**  
lys eg - med reoler, lyspaneler, bagbeklædning - bund - 2 springmadrasser - 2 rulle-madrasser.  
Før 2108.- NU  
**1495.-**

**PALISANDER SPISESTUE**  
Stort skab (lidt brugt) bord med holl. udtr., 6 flotte stole med uldstof ..... NU  
**FØR: 5044.-  
3495.-**

**Dobbelt SOVESOFA**  
med gear-springindlæg, monteret med reststof.....  
**495.-**

**VÆG-TJENER 12.50**



**STUM-TJENER 58.-**

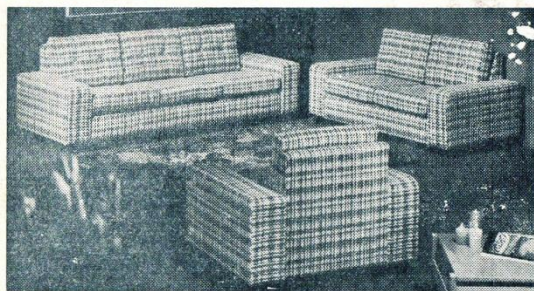

**SPEC** fødsels-dags-tilbud:  
Stor mod. dagligstue som foto - groftvævet stof - 3-pers., 2-pers. sofa + lænestol kun  
**2295.-**

**995.-** for alle tiders  
**LÆDER-STOL**  
høj ryg med øreklap, drejesokkel.

**2 PERS. LONDONSOFA**  
100 % ren uld - olmerdugsstribet kun få stk.  
ekstra billigt  
**495.-**

**BRUGTE MØBLER:**

- Spiseborde, holl. udtræk ..... 98.-
- Spisestuestole, 4 stk. .... 98.-
- Dobbelte sovesofaer fra ..... 248.-
- Londonsofa, damask ..... 298.-
- Lænestole fra ..... 25.-
- Sofaborde fra ..... 78.-

**SE UDVALGET AF BRUGTE MØBLER I GÅRDEN**

- Skab - bord ..... **298.-**
- 4 stole, eg.....
- En del store stole, egnet til cretonne, senge med madrasser, stor gammelt egetræsskab.

2 stk. **SENGE**  
lys eg - med bunde, springmadr., rulle-m., sengetæppe -  
for 1125.- NU  
**895.-**

Rulle-madrasser kraftig kval. **28.-**  
**Polyether hynder**  
70x190 cm restdessa-sins **58.-**

2 stk. **palisander-senge** med bunde (luksusudførelse)  
for 1130.- NU  
**698.-**

**TÆPPER**  
**REST** 400x600 cm, m. fejl, grøn boucle - polypropylen - med gummibagside .... **895.-**  
**REST** 400x617 cm - 100 % uld BOUCLE - beige-farvet - gummibagside - ekstra tilbud ..... før 2023.- NU **1395.-**  
**BOUCLE** - 100 % RY NY ULD - med gummibagside - 400 cm - ekstra tilbud: før 96.- ..... NU m<sup>2</sup> **59.-**  
**FINESTE BOUCLE** med gummibagside - 100 % polypropylen - grøn - med skønhedsfejl - 400 cm ..... pr. m<sup>2</sup> **39.-**

**HVID REOLVÆG** FØR 1073.-  
masser af hyldeplads - låger + skuffer - bredde 134 cm, højde 180 cm NU **795.-**

**BAMBUS-MØBLER**  
1 sofa + 2 stole + 1 bord før 1146.-  
NU ..... **895.-**

**Moderne SOVESOFA**  
soveplads 140x190 cm - lækker kvalitet - ekstra billigt..... før 1609.- NU **995.-**

## VI HAR VÆRET PÅ FABRIKSBesøg

og på flere fabrikker fandt vi en del udgåede modeller til fantastisk lave priser, som her kommer Dem til gode. Se blot disse tilbud, som kun er en del af vort store UDVALG.

Brug lidt af efterårsferien til et besøg i

### MØBELPASSAGEN

her er åbent hus. Vi er netop lige blevet færdige med at indrette hele huset i

#### MILJØER

Her i huset vil De finde alt til boligen — 1000 m<sup>2</sup> — 2 etager — 21 vinduer er fyldt til bristepunktet med gode tilbud.

## Ægte BØFFELHUD

Lækker robust stol på drejesokkel — cromgarvet Anilinfarvet  
INDISK VANDBØFFELHUD  
Cognac-farve KUN

**1195.-**



FODSKAMMEL  
KUN ..... **295.-**

### SKIBSBRICKS

m. stor og lille skuffe  
Incl. hynde

**348.-**

### SENGE-MILJØ

lys eg — m. reoler,  
lyse paneler — Bag-  
beklædning — bund.  
2 springmadrasser  
2 rulle madrasser

norm. pris  
2100,-  
KUN .... **1495.-**

## DAGLIGSTUER

3 pers. — 2 pers. SOFA + STOL

Lækker mod.  
løse hynder.  
Model til gulv  
praktisk  
turkis farve ..

**1795.-**

## RESTPARTI

SAFARI  
STOLE  
m. canvas

**119.-**

## REOL- VÆGGE

240 cm bred —  
Teak — lys eg —  
4 sektioner a 120 cm —  
2 reoler m. hylder  
1 underskab m. låger  
1 underskab m. skuffer  
og låger.  
KUN

**1398.-**



SØNDERGADE 23 - VEJEN - TLF. 36 14 75

### MOD. SOVESOFA

stor model —  
soveplads 170 x 190

norm. pris  
1600,-  
KUN ..... **995.-**

## LONDONSOFAER

(KUN FÅ STK.) — Blomstret  
eller  
uldent  
olmerdug

**495.-**

## ANTIKLÆDER

3 PERS SOFA + 2 STOLE m. hjul

lille  
farvefejl  
LUXUS-  
STUE  
normalpr.  
8691,-

**6995.-**

6 sektioner a 80 cm —  
2 reoler med hylder  
1 reol med låger  
2 underskabe m. låger  
1 underskab m. skuf. TV  
KUN

**1698.-**



## STOR, MODERNE DAGLIGSTUE

bestående af: 3 personers sofa — 2 perso-  
ners sofa samt stol. — Lækker model med  
brede armlæn og vendbare puder i flere  
praktiske farver

Hele stuen tilbydes til KUN

**2295.-**

Vejen Avis 21. oktober 1971

### Londonsofa

Londonsofa, (efter den engelske hovedstad, London + arab. sofa),  
sofa med polstrede gavle, der har samme højde som ryggen.